



BOLETA ELECTORAL OFICIAL

ELECCIONES PRIMARIAS DIRECTAS A NIVEL ESTATAL

CONDADO DE MONO

MARTES 5 DE JUNIO DE 2018

Precinct **10**

Ballot Type **6**

INSTRUCCIONES PARA LOS VOTANTES:

PARA VOTAR, LLENE POR COMPLETO EL ÓVALO A LA IZQUIERDA DE SU ELECCIÓN. USE UNA PLUMA DE TINTA AZUL O NEGRA PARA MARCAR LA BOLETA ELECTORAL. **NO USE TINTA ROJA.**

SI COMETE UN ERROR, PIDA UNA NUEVA BOLETA.

CANDIDATO POR ESCRITO OPCIONAL:

PARA VOTAR POR UN CANDIDATO CALIFICADO POR ESCRITO, ESCRIBA EL NOMBRE DE LA PERSONA EN EL ESPACIO PARA ESCRIBIR Y RELLENE EL ÓVALO.

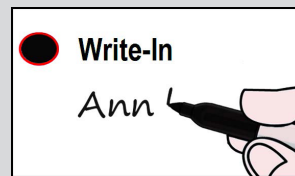
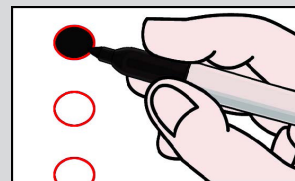

CARGOS NOMINADOS POR LOS VOTANTES Y NO PARTIDISTAS
 Todos los votantes, independientemente de la preferencia partidista que divulguen al registrarse, o que se nieguen a divulgar una preferencia partidista, pueden votar por cualquier candidato para un cargo nominado por los votantes o no partidista. La preferencia partidista, si existe, que haya designado un candidato a un cargo nominado por los votantes es seleccionada por el candidato y se muestra para información de los votantes únicamente. Esto no implica que el candidato haya sido nominado por el partido, ni que el partido respalde o apruebe al candidato. La preferencia partidista, si existe, de un candidato a un cargo no partidista no aparece en la boleta electoral.

CARGOS NOMINADOS POR LOS VOTANTES

ESTATALES

GOBERNADOR

Vote por uno

ANTONIO VILLARAIGOSA

Preferencia partidista: Demócrata
Asistente judicial

JOHN H. COX

Preferencia partidista: Republicano
Empresario/defensor del contribuyente

YVONNE GIRARD

Preferencia partidista: Republicano
Asistente judicial

AMANDA RENTERIA

Preferencia partidista: Demócrata
Directora de operaciones, Departamento de Justicia

ROBERT DAVIDSON GRIFFIS

Preferencia partidista: Demócrata
Emprendedor/economista/padre

DELAINE EASTIN

Preferencia partidista: Demócrata
Educatora/defensora de la juventud

SHUBHAM GOEL

Preferencia partidista: Ninguna
Gerente de realidad virtual

JEFFREY EDWARD TAYLOR

Preferencia partidista: Ninguna
Ministro de mercado

TRAVIS ALLEN

Preferencia partidista: Republicano
Asambleísta/empresario de California

KLEMENT TINAJ

Preferencia partidista: Demócrata
Director ejecutivo/educador/artista

AKINYEMI AGBEDE

Preferencia partidista: Demócrata
Matemático

HAKAN "HAWK" MIKADO

Preferencia partidista: Ninguna
Director ejecutivo/propietario de empresa

JOHNNY WATTENBURG

Preferencia partidista: Ninguna
Propietario de empresa

ALBERT CAESAR MEZZETTI

Preferencia partidista: Demócrata
Educatore jubilado

NICKOLAS WILDSTAR

Preferencia partidista: Libertario
Artista de grabación

GAVIN NEWSOM

Preferencia partidista: Demócrata
Vicegobernador/empresario

DESMOND SILVEIRA

Preferencia partidista: Ninguna
Ingeniero de programación principal

ROBERT C. NEWMAN, II

Preferencia partidista: Republicano
Psicólogo clínico de investigación

MICHAEL SHELLENBERGER

Preferencia partidista: Demócrata
Ejecutivo de organización ambiental

JOSH JONES

Preferencia partidista: Verde
Autor

ZOLTAN ISTVAN

Preferencia partidista: Libertario
Emprendedor/conferencista transhumanista

J. BRIBIESCA

Preferencia partidista: Demócrata
Médico jubilado

CHRISTOPHER N. CARLSON

Preferencia partidista: Verde
Titiritero/músico

GLORIA ESTELA LA RIVA

Preferencia partidista: Paz y Libertad
Artista gráfica

THOMAS JEFFERSON CARES

Preferencia partidista: Demócrata
Director ejecutivo de nueva empresa de cadenas de bloques

PETER Y LIU

Preferencia partidista: Republicano
No tiene designación de boleta

JOHN CHIANG

Preferencia partidista: Demócrata
Tesorero del estado de California

CARGOS NOMINADOS POR LOS VOTANTES

ESTATALES

VICEGOBERNADOR

Vote por uno

DAVID FENNELL

Preferencia partidista: Republicano
Emprendedor

DANNY THOMAS

Preferencia partidista: Ninguna
Dentista/cirujano dental

COLE HARRIS

Preferencia partidista: Republicano
Padre/emprendedor/empresario

ED HERNANDEZ

Preferencia partidista: Demócrata
Senador del estado/empresario

DAVID R. HERNANDEZ

Preferencia partidista: Republicano
Propietario de negocios jubilado

LYDIA ORTEGA

Preferencia partidista: Republicano
Economista/empresaria/educadora

GAYLE MCLAUGHLIN

Preferencia partidista: Ninguna
Organizadora comunitaria/educadora

JEFF BLEICH

Preferencia partidista: Demócrata
Abogado/educador

ELENI KOUNALAKIS

Preferencia partidista: Demócrata
Empresaria/asesora económica

CAMERON GHARABIKLOU

Preferencia partidista: Demócrata
Abogado

TIM FERREIRA

Preferencia partidista: Libertario
Estratega/programador/emprendedor

SECRETARIO DE ESTADO

Vote por uno

RAUL RODRIGUEZ JR

Preferencia partidista: Republicano
Empleado de almacenamiento jubilado

MICHAEL FEINSTEIN

Preferencia partidista: Verde
Consultor de reforma electoral

RUBEN MAJOR

Preferencia partidista: Demócrata
Paramédico/educador/empresario

MARK P. MEUSER

Preferencia partidista: Republicano
Abogado de derecho electoral

ALEX PADILLA

Preferencia partidista: Demócrata
Secretario de Estado

GAIL K. LIGHTFOOT

Preferencia partidista: Libertario
Enfermera jubilada

C.T. WEBER

Preferencia partidista: Paz y Libertad
Analista de gobierno jubilado

ERIK RYDBERG

Preferencia partidista: Verde
Organizador comunitario

TARJETA DE VOTACIÓN 1 DE 2

VOTE EN AMBOS LADOS Y EN TODAS LAS TARJETAS DE LA BOLETA ELECTORAL

1019

+

CARGOS NOMINADOS POR LOS VOTANTES	CARGOS NOMINADOS POR LOS VOTANTES	
ESTATALES	ESTATALES	
CONTRALOR	MIEMBRO DE LA JUNTA DIRECTIVA ESTATAL DE IMPUESTOS SOBRE VENTAS	
Vote por uno	DISTRITO 1	
<input type="radio"/> MARY LOU FINLEY Preferencia partidista: Paz y Libertad Educadora jubilada	Vote por uno	
<input type="radio"/> BETTY T. YEE Preferencia partidista: Demócrata Contralora del estado de California	<input type="radio"/> DAVID EVANS Preferencia partidista: Republicano Director financiero	<input type="radio"/> CONNIE CONWAY Preferencia partidista: Republicano Propietaria de empresa/educadora
<input type="radio"/> KONSTANTINOS RODITIS Preferencia partidista: Republicano Emprendedor	<input type="radio"/> TOM HALLINAN Preferencia partidista: Demócrata Miembro de consejo universitario/empresario	<input type="radio"/>
<input type="radio"/>	<input type="radio"/> TED GAINES Preferencia partidista: Republicano Defensor del contribuyente/senador	
TESORERO	SENADOR DE ESTADOS UNIDOS	
Vote por uno	Vote por uno	
<input type="radio"/> FIONA MA Preferencia partidista: Demócrata Contadora pública/representante del contribuyente	<input type="radio"/> HERBERT G. PETERS Preferencia partidista: Demócrata Ingeniero aeroespacial jubilado	<input type="radio"/> DONNIE O. TURNER Preferencia partidista: Demócrata Sargento de la Fuerza Aérea de EE.UU., Retirado
<input type="radio"/> VIVEK VISWANATHAN Preferencia partidista: Demócrata Asesor de la oficina del gobernador	<input type="radio"/> JAMES P BRADLEY Preferencia partidista: Republicano Director financiero	<input type="radio"/> PAT HARRIS Preferencia partidista: Demócrata Abogado de derechos civiles
<input type="radio"/> JACK M. GUERRERO Preferencia partidista: Republicano Contador público/miembro del concejo/economista	<input type="radio"/> ARUN K. BHUMITRA Preferencia partidista: Republicano Maestro/ingeniero/empresario	<input type="radio"/> ALISON HARTSON Preferencia partidista: Demócrata Directora política nacional
<input type="radio"/> KEVIN AKIN Preferencia partidista: Paz y Libertad Ingeniero en sistemas de vapor jubilado	<input type="radio"/> JERRY JOSEPH LAWS Preferencia partidista: Republicano No tiene designación de boleta	<input type="radio"/> JASON M. HANANIA Preferencia partidista: Ninguna Abogado/ingeniero
<input type="radio"/> GREG CONLON Preferencia partidista: Republicano Empresario/contador público	<input type="radio"/> PATRICK LITTLE Preferencia partidista: Republicano Defensor de los derechos civiles	<input type="radio"/> DAVID HILDEBRAND Preferencia partidista: Demócrata Analista de políticas
<input type="radio"/>	<input type="radio"/> TIM GILDERSLEEVE Preferencia partidista: Ninguna Operador de paratransporte	<input type="radio"/> LEE OLSON Preferencia partidista: Ninguna Ingeniero de sistemas aeroespaciales
PROCURADOR GENERAL	<input type="radio"/> MICHAEL FAHMY GIRGIS Preferencia partidista: Ninguna Corredor de bienes raíces	<input type="radio"/> ROQUE "ROCKY" DE LA FUENTE Preferencia partidista: Republicano Empresario/urbanizador
Vote por uno	<input type="radio"/> DON J. GRUNDMANN Preferencia partidista: Ninguna Médico quiropráctico	<input type="radio"/> KEVIN DE LEON Preferencia partidista: Demócrata Senador de California
<input type="radio"/> DAVE JONES Preferencia partidista: Demócrata Comisionado de seguros de California	<input type="radio"/> RASH BIHARI GHOSH Preferencia partidista: Ninguna Científico del agua/profesor	<input type="radio"/> KEVIN MOTTUS Preferencia partidista: Republicano Defensor de seguridad inalámbrica
<input type="radio"/> STEVEN C BAILEY Preferencia partidista: Republicano Juez de California jubilado	<input type="radio"/> LING LING SHI Preferencia partidista: Ninguna Autora	<input type="radio"/> DAVID MOORE Preferencia partidista: Ninguna Maestro de educación especial
<input type="radio"/> XAVIER BECERRA Preferencia partidista: Demócrata Procurador general designado del estado de California	<input type="radio"/> JOHN "JACK" CREW Preferencia partidista: Republicano Conductor de autobús	<input type="radio"/> MARIO NABLIBA Preferencia partidista: Republicano Científico
<input type="radio"/> ERIC EARLY Preferencia partidista: Republicano Abogado/propietario de empresa	<input type="radio"/> ERIN CRUZ Preferencia partidista: Republicano Autora publicada	<input type="radio"/> GERALD PLUMMER Preferencia partidista: Demócrata Gerente de proyectos de construcción
<input type="radio"/>	<input type="radio"/> DERRICK MICHAEL REID Preferencia partidista: Libertario Abogado jubilado	<input type="radio"/> TOM PALZER Preferencia partidista: Republicano Planificador urbano jubilado
COMISIONADO DE SEGUROS	<input type="radio"/> DIANNE FEINSTEIN Preferencia partidista: Demócrata Senadora de Estados Unidos	<input type="radio"/> JOHN THOMPSON PARKER Preferencia partidista: Paz y Libertad No tiene designación de boleta
Vote por uno	<input type="radio"/> COLLEEN SHEA FERNALD Preferencia partidista: Ninguna Defensora de soluciones constitucionales	<input type="radio"/> DOUGLAS HOWARD PIERCE Preferencia partidista: Demócrata Defensor de niños desaparecidos
<input type="radio"/> STEVE POIZNER Preferencia partidista: Ninguna Empresario/director de organización sin fines de lucro	<input type="radio"/> ADRIENNE NICOLE EDWARDS Preferencia partidista: Demócrata Defensora de la comunidad	<input type="radio"/>
<input type="radio"/> RICARDO LARA Preferencia partidista: Demócrata Senador de California	<input type="radio"/> PAUL A TAYLOR Preferencia partidista: Republicano Propietario de pequeña empresa	
<input type="radio"/> NATHALIE HRIZI Preferencia partidista: Paz y Libertad Maestra de escuela pública		
<input type="radio"/> ASIF MAHMOOD Preferencia partidista: Demócrata Médico de medicina interna		
<input type="radio"/>		
	REPRESENTANTE DE ESTADOS UNIDOS	SENADOR ESTATAL
	DISTRITO DEL CONGRESO 8	DISTRITO 8
	Vote por uno	Vote por uno
	<input type="radio"/> PAUL COOK Preferencia partidista: Republicano Representante de Estados Unidos	<input type="radio"/> ANDREAS BORGEAS Preferencia partidista: Republicano Supervisor del condado/educador
	<input type="radio"/> RITA RAMIREZ Preferencia partidista: Demócrata Profesora universitaria jubilada	<input type="radio"/> MARK BELDEN Preferencia partidista: Ninguna Empresario/constructor
	<input type="radio"/> RONALD J. O'DONNELL Preferencia partidista: Demócrata Educador/autor/empresario	<input type="radio"/> TOM PRATT Preferencia partidista: Demócrata Empresario
	<input type="radio"/> MARJORIE "MARGE" DOYLE Preferencia partidista: Demócrata Enfermera registrada/ejecutiva	<input type="radio"/> PAULINA MIRANDA Preferencia partidista: Demócrata Empresaria
	<input type="radio"/> TIM DONNELLY Preferencia partidista: Republicano Propietario de empresa/autor	<input type="radio"/>
	<input type="radio"/>	





BOLETA ELECTORAL OFICIAL

ELECCIONES PRIMARIAS DIRECTAS A NIVEL ESTATAL

CONDADO DE MONO

MARTES 5 DE JUNIO DE 2018

Precinct **10**

Ballot Type **6**

INSTRUCCIONES PARA LOS VOTANTES:

PARA VOTAR, LLENE POR COMPLETO EL ÓVALO A LA IZQUIERDA DE SU ELECCIÓN. USE UNA PLUMA DE TINTA AZUL O NEGRA PARA MARCAR LA BOLETA ELECTORAL. **NO USE TINTA ROJA.**

SI COMETE UN ERROR, PIDA UNA NUEVA BOLETA.

CANDIDATO POR ESCRITO OPCIONAL:

PARA VOTAR POR UN CANDIDATO CALIFICADO POR ESCRITO, ESCRIBA EL NOMBRE DE LA PERSONA EN EL ESPACIO PARA ESCRIBIR Y RELLENE EL ÓVALO.

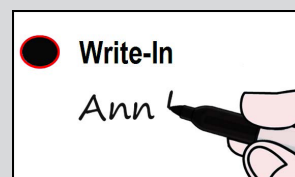
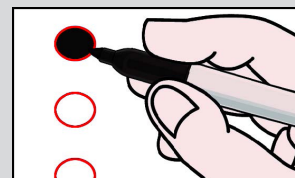

CARGOS NOMINADOS POR LOS VOTANTES Y NO PARTIDISTAS	CARGOS NO PARTIDISTAS	CARGOS NO PARTIDISTAS
Todos los votantes, independientemente de la preferencia partidista que divulguen al registrarse, o que se nieguen a divulgar una preferencia partidista, pueden votar por cualquier candidato para un cargo nominado por los votantes o no partidista. La preferencia partidista, si existe, que haya designado un candidato a un cargo nominado por los votantes es seleccionada por el candidato y se muestra para información de los votantes únicamente. Esto no implica que el candidato haya sido nominado por el partido, ni que el partido respalde o apruebe al candidato. La preferencia partidista, si existe, de un candidato a un cargo no partidista no aparece en la boleta electoral.	ESCOLARES	MUNICIPALES
	SUPERINTENDENTE DE ESCUELAS DEL CONDADO	MIEMBRO DEL CONCEJO DE LA CIUDAD
	Vote por uno	Vote por no más de tres
	<input type="radio"/> STACEY ADLER Superintendente de escuelas	<input type="radio"/> JENNIFER BURROWS Enfermera registrada jubilada
	<input type="radio"/> JENNIFER HUH Superintendente adjunta	<input type="radio"/> JOHN WENTWORTH Director ejecutivo sin fines de lucro
CARGOS NOMINADOS POR LOS VOTANTES		<input type="radio"/> LYNDA SALCIDO Directora de salud jubilada
ESTATALES		<input type="radio"/> KIRK STAPP Maestro jubilado
MIEMBRO DE LA ASAMBLEA ESTATAL		<input type="radio"/> BRENT TRUAX Hotelero
DISTRITO 5	DEL CONDADO	<input type="radio"/> LESLEY-ANNE HOXIE Consultora de negocios
Vote por uno	SUPERVISOR, DISTRITO 5	
<input type="radio"/> FRANK BIGELOW Preferencia partidista: Republicano Ganadero/empresario/asambleísta	Vote por uno	
<input type="radio"/> CARLA J. NEAL Preferencia partidista: Demócrata Educatora/notaria pública	<input type="radio"/> ERIC KAUFMAN Empresario/miembro de servicios de emergencias	
<input type="radio"/>	<input type="radio"/> STACY CORLESS Supervisora del Condado de Mono, Distrito 5	<input type="radio"/>
		<input type="radio"/>
CARGOS NO PARTIDISTAS		
JUDICIALES	TASADOR	<input type="radio"/>
JUEZ DEL TRIBUNAL SUPERIOR DE JUSTICIA	Vote por uno	
Vote por uno	<input type="radio"/> BARRY BECK Titular	
<input type="radio"/> GERALD F. MOHUN, JR. Abogado	<input type="radio"/>	
<input type="radio"/>		
	FISCAL DE DISTRITO	
ESCOLARES	Vote por uno	
SUPERINTENDENTE ESTATAL DE ENSEÑANZA PÚBLICA	<input type="radio"/> TIM KENDALL Titular	
Vote por uno	<input type="radio"/>	
<input type="radio"/> LILY (ESPINOZA) PLOSKI Administradora educativa/maestra	ALGUACIL FORENSE	
<input type="radio"/> STEVEN IRELAND Padre de familia	Vote por uno	
<input type="radio"/> TONY K. THURMOND Educatore/legislador estatal	<input type="radio"/> INGRID BRAUN Alguacil forense	
<input type="radio"/> MARSHALL TUCK Director de mejora de escuelas	<input type="radio"/>	
<input type="radio"/>		



INICIATIVAS DE LEY PRESENTADAS A LOS VOTANTES	INICIATIVAS DE LEY PRESENTADAS A LOS VOTANTES
ESTATALES	DISTRITO DE PROTECCIÓN CONTRA INCENDIOS
<p>68 AUTORIZA BONOS PARA EL FINANCIAMIENTO DE PARQUES, PROTECCIÓN DE RECURSOS NATURALES, ADAPTACIÓN CLIMÁTICA, SUMINISTRO Y CALIDAD DEL AGUA, Y PROTECCIÓN CONTRA INUNDACIONES. Autoriza \$4 mil millones en bonos de obligación general para: parques, la protección de recursos naturales, la adaptación climática, la calidad y el suministro del agua, y la protección contra inundaciones. Impacto fiscal: el aumento promedio del costo del reembolso de los bonos estatales será de \$200 millones por año durante 40 años. Es probable que, en promedio, los ahorros del gobierno local para proyectos relacionados con recursos naturales sean de varias decenas de millones de dólares por año durante las próximas décadas.</p> <p><input type="radio"/> SÍ</p> <p><input type="radio"/> NO</p>	<p>A INICIATIVA DE LEY DEL DISTRITO DE PROTECCIÓN CONTRA INCENDIOS DE MAMMOTH LAKES QUE IMPONE UN IMPUESTO ESPECIAL SOBRE TODAS LAS PARCELAS DENTRO DEL DISTRITO PARA SERVICIOS DE PROTECCIÓN CONTRA INCENDIOS. Para financiar los gastos del Distrito de Protección contra Incendios de Mammoth Lakes para el reclutamiento, la retención, la capacitación y el equipamiento del personal con el fin de proteger la vida y la propiedad y responder a llamadas de emergencia para servicio en la comunidad, ¿los votantes deben aprobar un impuesto a las parcelas de \$79.00 por parcela, mediante el cual se espera recaudar \$812,515 anuales (ajustables por inflación), hasta que lo revoquen los votantes o la Junta de Comisionados del Distrito?</p> <p><input type="radio"/> SÍ</p> <p><input type="radio"/> NO</p>
<p>69 EXIGE QUE CIERTOS INGRESOS NUEVOS PROVENIENTES DEL TRANSPORTE SE UTILICEN PARA FINES RELACIONADOS CON EL TRANSPORTE. ENMIENDA CONSTITUCIONAL LEGISLATIVA. Exige que los ingresos generados por una ley de 2017 para el financiamiento del transporte se usen únicamente para fines relacionados con el transporte, y, en general, prohíbe que la legislatura desvíe fondos para otros propósitos. Impacto fiscal: no hay un efecto directo en la cantidad de ingresos o costos estatales o locales, pero puede afectar la forma en la que se gasta el dinero.</p> <p><input type="radio"/> SÍ</p> <p><input type="radio"/> NO</p>	ESCOLARES
<p>70 REQUIERE EL VOTO DE LA MAYORÍA LEGISLATIVA CUALIFICADA PARA APROBAR EL USO DEL FONDO DE RESERVA DEL PROGRAMA DE LÍMITES MÁXIMOS E INTERCAMBIOS COMERCIALES. ENMIENDA CONSTITUCIONAL LEGISLATIVA. Exige que, a partir del año 2024, los ingresos públicos provenientes del programa de límites máximos e intercambios comerciales se acumulen en un fondo de reserva hasta que la legislatura, por una mayoría de dos tercios, autorice el uso de los ingresos. Impacto fiscal: a partir del año 2024, un posible aumento temporal de los ingresos provenientes del impuesto estatal a las ventas, que oscilaría de cero a unos cuantos cientos de millones de dólares por año. Además, posibles cambios en la forma en la que se gastan los ingresos provenientes de la venta de permisos de emisión de gases de efecto invernadero.</p> <p><input type="radio"/> SÍ</p> <p><input type="radio"/> NO</p>	<p>B INICIATIVA DE LEY B PARA LA SEGURIDAD, RENOVACIÓN Y MEJORA DE LOS SALONES DE CLASES DEL DISTRITO ESCOLAR UNIFICADO DE MAMMOTH. Para renovar y mejorar los salones de clases/escuelas obsoletos, incluidos los techos deteriorados, mejorar la infraestructura de seguridad/tecnología, mejorar la eficiencia energética, construir y equipar laboratorios de ciencias, salones de clases, instalaciones escolares y calificar para fondos de contrapartida estatales, ¿el Distrito Escolar Unificado de Mammoth debe emitir \$63.1 millones en bonos, con tasas legales, montos estimados de reembolso que promedian \$3,675,000 recaudados anualmente por alrededor de 33 años, tasas impositivas proyectadas de 4 a 6 centavos por cada \$100 de valuación fiscal, supervisión ciudadana independiente, auditorías y sin dinero para gastos de operación?</p> <p><input type="radio"/> Sí a los bonos</p> <p><input type="radio"/> No a los bonos</p>
<p>71 ESTABLECE LA FECHA DE VIGENCIA DE LAS INICIATIVAS DE LEY INCLUIDAS EN LAS BOLETAS. ENMIENDA CONSTITUCIONAL LEGISLATIVA. Establece que las iniciativas de ley en las boletas electorales que hayan sido aprobadas por la mayoría de los votantes entrarán en vigencia cinco días después de que el Secretario de Estado certifique los resultados de las elecciones. Impacto fiscal: es probable que el efecto en las finanzas locales o estatales sea leve o nulo.</p> <p><input type="radio"/> SÍ</p> <p><input type="radio"/> NO</p>	PUEBLO DE MAMMOTH LAKES
<p>72 PERMITE QUE LA LEGISLATURA EXCLUYA LOS SISTEMAS DE CAPTACIÓN DE AGUAS PLUVIALES RECÍEN CONSTRUÍDOS DEL REQUISITO DE EVALUACIÓN DEL IMPUESTO SOBRE LA PROPIEDAD. ENMIENDA CONSTITUCIONAL LEGISLATIVA. Permite que la legislatura conceda la construcción de sistemas de captación de aguas pluviales, que se completen el 1.º de enero de 2019 o después de esa fecha, sin exigir la evaluación del impuesto sobre la propiedad. Impacto fiscal: una probable reducción menor en los ingresos anuales del impuesto sobre la propiedad para los gobiernos locales.</p> <p><input type="radio"/> SÍ</p> <p><input type="radio"/> NO</p>	<p>C INICIATIVA DE LEY C DEL PUEBLO DE MAMMOTH LAKES RELACIONADA CON UN IMPUESTO A LOS NEGOCIOS DE CANNABIS. Para financiar servicios básicos generales del pueblo tales como policía, recreación y mantenimiento de carreteras, ¿se debe adoptar una ordenanza para imponer un impuesto de licencia comercial de hasta el 8 % para los negocios minoristas de cannabis y hasta el 4 % para todos los demás negocios de cannabis (cultivo, fabricación, distribución, pruebas), para recaudar un estimado de \$99,550 a \$261,708 por año, gravado hasta que los votantes lo cambien o revoquen?</p> <p><input type="radio"/> SÍ</p> <p><input type="radio"/> NO</p>
	DEL CONDADO
	<p>D INICIATIVA DE LEY D DEL CONDADO DE MONO QUE ESTABLECE EL IMPUESTO SOBRE LOS NEGOCIOS DE CANNABIS. Para fines generales de ingresos sin restricciones, como para financiar al alguacil, los servicios médicos de emergencia (Emergency Medical Services, EMS) y el cumplimiento del código, ¿el condado debe gravar los negocios de cannabis dentro de las áreas no incorporadas hasta \$3.00 por pie cuadrado cubierto para el cultivo (ajustable después del 1.º de junio de 2021 acorde con la inflación), el 8 % de los ingresos brutos para los minoristas, el 2.5 % para los laboratorios de prueba y el 4 % para los demás negocios de cannabis, con lo que se estima que generará de \$143,000 a \$330,000 por año, a ser recaudados hasta que los votantes o la Junta de Supervisores del Condado?</p> <p><input type="radio"/> SÍ</p> <p><input type="radio"/> NO</p>