



# BOLETA ELECTORAL OFICIAL

## ELECCIONES PRIMARIAS DIRECTAS A NIVEL ESTATAL

### CONDADO DE MONO

### MARTES 5 DE JUNIO DE 2018

Precinct **05**

Ballot Type **2**

#### INSTRUCCIONES PARA LOS VOTANTES:

PARA VOTAR, LLENE POR COMPLETO EL ÓVALO A LA IZQUIERDA DE SU ELECCIÓN. USE UNA PLUMA DE TINTA AZUL O NEGRA PARA MARCAR LA BOLETA ELECTORAL. **NO USE TINTA ROJA.**

SI COMETE UN ERROR, PIDA UNA NUEVA BOLETA.

#### CANDIDATO POR ESCRITO OPCIONAL:

PARA VOTAR POR UN CANDIDATO CALIFICADO POR ESCRITO, ESCRIBA EL NOMBRE DE LA PERSONA EN EL ESPACIO PARA ESCRIBIR Y RELLENE EL ÓVALO.

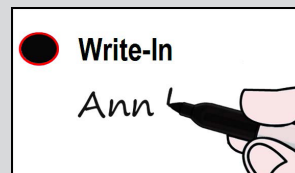
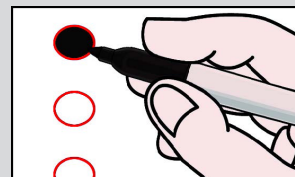

**CARGOS NOMINADOS POR LOS VOTANTES Y NO PARTIDISTAS**  
 Todos los votantes, independientemente de la preferencia partidista que divulguen al registrarse, o que se nieguen a divulgar una preferencia partidista, pueden votar por cualquier candidato para un cargo nominado por los votantes o no partidista. La preferencia partidista, si existe, que haya designado un candidato a un cargo nominado por los votantes es seleccionada por el candidato y se muestra para información de los votantes únicamente. Esto no implica que el candidato haya sido nominado por el partido, ni que el partido respalde o apruebe al candidato. La preferencia partidista, si existe, de un candidato a un cargo no partidista no aparece en la boleta electoral.

#### CARGOS NOMINADOS POR LOS VOTANTES

##### ESTATALES

#### GOBERNADOR

Vote por uno

- ANTONIO VILLARAIGOSA**  
Preferencia partidista: Demócrata  
Asistente judicial
- YVONNE GIRARD**  
Preferencia partidista: Republicano  
Asistente judicial
- ROBERT DAVIDSON GRIFFIS**  
Preferencia partidista: Demócrata  
Emprendedor/economista/padre
- SHUBHAM GOEL**  
Preferencia partidista: Ninguna  
Gerente de realidad virtual
- TRAVIS ALLEN**  
Preferencia partidista: Republicano  
Asambleísta/empresario de California
- AKINYEMI AGBEDE**  
Preferencia partidista: Demócrata  
Matemático
- JOHNNY WATTENBURG**  
Preferencia partidista: Ninguna  
Propietario de empresa
- NICKOLAS WILDSTAR**  
Preferencia partidista: Libertario  
Artista de grabación
- DESMOND SILVEIRA**  
Preferencia partidista: Ninguna  
Ingeniero de programación principal
- MICHAEL SHELLENBERGER**  
Preferencia partidista: Demócrata  
Ejecutivo de organización ambiental
- ZOLTAN ISTVAN**  
Preferencia partidista: Libertario  
Emprendedor/conferencista transhumanista
- CHRISTOPHER N. CARLSON**  
Preferencia partidista: Verde  
Titiritero/músico
- THOMAS JEFFERSON CARES**  
Preferencia partidista: Demócrata  
Director ejecutivo de nueva empresa de cadenas de bloques
- JOHN CHIANG**  
Preferencia partidista: Demócrata  
Tesorero del estado de California

- JOHN H. COX**  
Preferencia partidista: Republicano  
Empresario/defensor del contribuyente
- AMANDA RENTERIA**  
Preferencia partidista: Demócrata  
Directora de operaciones, Departamento de Justicia
- DELAINE EASTIN**  
Preferencia partidista: Demócrata  
Educatora/defensora de la juventud
- JEFFREY EDWARD TAYLOR**  
Preferencia partidista: Ninguna  
Ministro de mercado
- KLEMENT TINAJ**  
Preferencia partidista: Demócrata  
Director ejecutivo/educador/artista
- HAKAN "HAWK" MIKADO**  
Preferencia partidista: Ninguna  
Director ejecutivo/propietario de empresa
- ALBERT CAESAR MEZZETTI**  
Preferencia partidista: Demócrata  
Educatore jubilado
- GAVIN NEWSOM**  
Preferencia partidista: Demócrata  
Vicegobernador/empresario
- ROBERT C. NEWMAN, II**  
Preferencia partidista: Republicano  
Psicólogo clínico de investigación
- JOSH JONES**  
Preferencia partidista: Verde  
Autor
- J. BRIBIESCA**  
Preferencia partidista: Demócrata  
Médico jubilado
- GLORIA ESTELA LA RIVA**  
Preferencia partidista: Paz y Libertad  
Artista gráfica
- PETER Y LIU**  
Preferencia partidista: Republicano  
No tiene designación de boleta
- 

#### CARGOS NOMINADOS POR LOS VOTANTES

##### ESTATALES

#### VICEGOBERNADOR

Vote por uno

- DAVID FENNELL**  
Preferencia partidista: Republicano  
Emprendedor
- DANNY THOMAS**  
Preferencia partidista: Ninguna  
Dentista/cirujano dental
- COLE HARRIS**  
Preferencia partidista: Republicano  
Padre/empresario/empresario
- ED HERNANDEZ**  
Preferencia partidista: Demócrata  
Senador del estado/empresario
- DAVID R. HERNANDEZ**  
Preferencia partidista: Republicano  
Propietario de negocios jubilado
- LYDIA ORTEGA**  
Preferencia partidista: Republicano  
Economista/empresaria/educadora
- GAYLE MCLAUGHLIN**  
Preferencia partidista: Ninguna  
Organizadora comunitaria/educadora
- JEFF BLEICH**  
Preferencia partidista: Demócrata  
Abogado/educador
- ELENI KOUNALAKIS**  
Preferencia partidista: Demócrata  
Empresaria/asesora económica
- CAMERON GHARABIKLOU**  
Preferencia partidista: Demócrata  
Abogado
- TIM FERREIRA**  
Preferencia partidista: Libertario  
Estratega/programador/empresario
- 

#### SECRETARIO DE ESTADO

Vote por uno

- RAUL RODRIGUEZ JR**  
Preferencia partidista: Republicano  
Empleado de almacenamiento jubilado
- MICHAEL FEINSTEIN**  
Preferencia partidista: Verde  
Consultor de reforma electoral
- RUBEN MAJOR**  
Preferencia partidista: Demócrata  
Paramédico/educador/empresario
- MARK P. MEUSER**  
Preferencia partidista: Republicano  
Abogado de derecho electoral
- ALEX PADILLA**  
Preferencia partidista: Demócrata  
Secretario de Estado
- GAIL K. LIGHTFOOT**  
Preferencia partidista: Libertario  
Enfermera jubilada
- C.T. WEBER**  
Preferencia partidista: Paz y Libertad  
Analista de gobierno jubilado
- ERIK RYDBERG**  
Preferencia partidista: Verde  
Organizador comunitario
- 

TARJETA DE VOTACIÓN 1 DE 2

VOTE EN AMBOS LADOS Y EN TODAS LAS TARJETAS DE LA BOLETA ELECTORAL

1001

+

CARGOS NOMINADOS POR LOS VOTANTES	CARGOS NOMINADOS POR LOS VOTANTES	
ESTATALES	ESTATALES	
<b>CONTRALOR</b>	<b>MIEMBRO DE LA JUNTA DIRECTIVA ESTATAL DE IMPUESTOS SOBRE VENTAS</b>	
Vote por uno	<b>DISTRITO 1</b>	
Vote por uno	Vote por uno	
<input type="radio"/> <b>MARY LOU FINLEY</b> Preferencia partidista: Paz y Libertad Educatora jubilada	<input type="radio"/> <b>DAVID EVANS</b> Preferencia partidista: Republicano Director financiero	<input type="radio"/> <b>CONNIE CONWAY</b> Preferencia partidista: Republicano Propietaria de empresa/educadora
<input type="radio"/> <b>BETTY T. YEE</b> Preferencia partidista: Demócrata Contralora del estado de California	<input type="radio"/> <b>TOM HALLINAN</b> Preferencia partidista: Demócrata Miembro de consejo universitario/empresario	<input type="radio"/>
<input type="radio"/> <b>KONSTANTINOS RODITIS</b> Preferencia partidista: Republicano Emprendedor	<input type="radio"/> <b>TED GAINES</b> Preferencia partidista: Republicano Defensor del contribuyente/senador	
<input type="radio"/>	<b>SENADOR DE ESTADOS UNIDOS</b>	
<b>TESORERO</b>	Vote por uno	
Vote por uno	<input type="radio"/> <b>HERBERT G. PETERS</b> Preferencia partidista: Demócrata Ingeniero aeroespacial jubilado	<input type="radio"/> <b>DONNIE O. TURNER</b> Preferencia partidista: Demócrata Sargento de la Fuerza Aérea de EE.UU., Retirado
<input type="radio"/> <b>FIONA MA</b> Preferencia partidista: Demócrata Contadora pública/representante del contribuyente	<input type="radio"/> <b>JAMES P BRADLEY</b> Preferencia partidista: Republicano Director financiero	<input type="radio"/> <b>PAT HARRIS</b> Preferencia partidista: Demócrata Abogado de derechos civiles
<input type="radio"/> <b>VIVEK VISWANATHAN</b> Preferencia partidista: Demócrata Asesor de la oficina del gobernador	<input type="radio"/> <b>ARUN K. BHUMITRA</b> Preferencia partidista: Republicano Maestro/ingeniero/empresario	<input type="radio"/> <b>ALISON HARTSON</b> Preferencia partidista: Demócrata Directora política nacional
<input type="radio"/> <b>JACK M. GUERRERO</b> Preferencia partidista: Republicano Contador público/miembro del concejo/economista	<input type="radio"/> <b>JERRY JOSEPH LAWS</b> Preferencia partidista: Republicano No tiene designación de boleta	<input type="radio"/> <b>JASON M. HANANIA</b> Preferencia partidista: Ninguna Abogado/ingeniero
<input type="radio"/> <b>KEVIN AKIN</b> Preferencia partidista: Paz y Libertad Ingeniero en sistemas de vapor jubilado	<input type="radio"/> <b>PATRICK LITTLE</b> Preferencia partidista: Republicano Defensor de los derechos civiles	<input type="radio"/> <b>DAVID HILDEBRAND</b> Preferencia partidista: Demócrata Analista de políticas
<input type="radio"/> <b>GREG CONLON</b> Preferencia partidista: Republicano Empresario/contador público	<input type="radio"/> <b>TIM GILDERSLEEVE</b> Preferencia partidista: Ninguna Operador de paratransporte	<input type="radio"/> <b>LEE OLSON</b> Preferencia partidista: Ninguna Ingeniero de sistemas aeroespaciales
<input type="radio"/>	<input type="radio"/> <b>MICHAEL FAHMY GIRGIS</b> Preferencia partidista: Ninguna Corredor de bienes raíces	<input type="radio"/> <b>ROQUE "ROCKY" DE LA FUENTE</b> Preferencia partidista: Republicano Empresario/urbanizador
<b>PROCURADOR GENERAL</b>	<input type="radio"/> <b>DON J. GRUNDMANN</b> Preferencia partidista: Ninguna Médico quiropráctico	<input type="radio"/> <b>KEVIN DE LEON</b> Preferencia partidista: Demócrata Senador de California
Vote por uno	<input type="radio"/> <b>RASH BIHARI GHOSH</b> Preferencia partidista: Ninguna Científico del agua/profesor	<input type="radio"/> <b>KEVIN MOTTUS</b> Preferencia partidista: Republicano Defensor de seguridad inalámbrica
<input type="radio"/> <b>DAVE JONES</b> Preferencia partidista: Demócrata Comisionado de seguros de California	<input type="radio"/> <b>LING LING SHI</b> Preferencia partidista: Ninguna Autora	<input type="radio"/> <b>DAVID MOORE</b> Preferencia partidista: Ninguna Maestro de educación especial
<input type="radio"/> <b>STEVEN C BAILEY</b> Preferencia partidista: Republicano Juez de California jubilado	<input type="radio"/> <b>JOHN "JACK" CREW</b> Preferencia partidista: Republicano Conductor de autobús	<input type="radio"/> <b>MARIO NABLIBA</b> Preferencia partidista: Republicano Científico
<input type="radio"/> <b>XAVIER BECERRA</b> Preferencia partidista: Demócrata Procurador general designado del estado de California	<input type="radio"/> <b>ERIN CRUZ</b> Preferencia partidista: Republicano Autora publicada	<input type="radio"/> <b>GERALD PLUMMER</b> Preferencia partidista: Demócrata Gerente de proyectos de construcción
<input type="radio"/> <b>ERIC EARLY</b> Preferencia partidista: Republicano Abogado/propietario de empresa	<input type="radio"/> <b>DERRICK MICHAEL REID</b> Preferencia partidista: Libertario Abogado jubilado	<input type="radio"/> <b>TOM PALZER</b> Preferencia partidista: Republicano Planificador urbano jubilado
<input type="radio"/>	<input type="radio"/> <b>DIANNE FEINSTEIN</b> Preferencia partidista: Demócrata Senadora de Estados Unidos	<input type="radio"/> <b>JOHN THOMPSON PARKER</b> Preferencia partidista: Paz y Libertad No tiene designación de boleta
<b>COMISIONADO DE SEGUROS</b>	<input type="radio"/> <b>COLLEEN SHEA FERNALD</b> Preferencia partidista: Ninguna Defensora de soluciones constitucionales	<input type="radio"/> <b>DOUGLAS HOWARD PIERCE</b> Preferencia partidista: Demócrata Defensor de niños desaparecidos
Vote por uno	<input type="radio"/> <b>ADRIENNE NICOLE EDWARDS</b> Preferencia partidista: Demócrata Defensora de la comunidad	<input type="radio"/>
<input type="radio"/> <b>STEVE POIZNER</b> Preferencia partidista: Ninguna Empresario/director de organización sin fines de lucro	<input type="radio"/> <b>PAUL A TAYLOR</b> Preferencia partidista: Republicano Propietario de pequeña empresa	
<input type="radio"/> <b>RICARDO LARA</b> Preferencia partidista: Demócrata Senador de California	<b>REPRESENTANTE DE ESTADOS UNIDOS</b>	
<input type="radio"/> <b>NATHALIE HRIZI</b> Preferencia partidista: Paz y Libertad Maestra de escuela pública	<b>DISTRITO DEL CONGRESO 8</b>	<b>SENADOR ESTATAL</b>
<input type="radio"/> <b>ASIF MAHMOOD</b> Preferencia partidista: Demócrata Médico de medicina interna	Vote por uno	<b>DISTRITO 8</b>
<input type="radio"/>	Vote por uno	
	<input type="radio"/> <b>PAUL COOK</b> Preferencia partidista: Republicano Representante de Estados Unidos	<input type="radio"/> <b>ANDREAS BORGEAS</b> Preferencia partidista: Republicano Supervisor del condado/educador
	<input type="radio"/> <b>RITA RAMIREZ</b> Preferencia partidista: Demócrata Profesora universitaria jubilada	<input type="radio"/> <b>MARK BELDEN</b> Preferencia partidista: Ninguna Empresario/constructor
	<input type="radio"/> <b>RONALD J. O'DONNELL</b> Preferencia partidista: Demócrata Educatore/autor/empresario	<input type="radio"/> <b>TOM PRATT</b> Preferencia partidista: Demócrata Empresario
	<input type="radio"/> <b>MARJORIE "MARGE" DOYLE</b> Preferencia partidista: Demócrata Enfermera registrada/ejecutiva	<input type="radio"/> <b>PAULINA MIRANDA</b> Preferencia partidista: Demócrata Empresaria
	<input type="radio"/> <b>TIM DONNELLY</b> Preferencia partidista: Republicano Propietario de empresa/autor	<input type="radio"/>
	<input type="radio"/>	

VOTE EN AMBOS LADOS Y EN TODAS LAS TARJETAS DE LA BOLETA ELECTORAL





# BOLETA ELECTORAL OFICIAL

## ELECCIONES PRIMARIAS DIRECTAS A NIVEL ESTATAL

### CONDADO DE MONO

### MARTES 5 DE JUNIO DE 2018

Precinct **05**

Ballot Type **2**

#### INSTRUCCIONES PARA LOS VOTANTES:

PARA VOTAR, LLENE POR COMPLETO EL ÓVALO A LA IZQUIERDA DE SU ELECCIÓN. USE UNA PLUMA DE TINTA AZUL O NEGRA PARA MARCAR LA BOLETA ELECTORAL. **NO USE TINTA ROJA.**

SI COMETE UN ERROR, PIDA UNA NUEVA BOLETA.

#### CANDIDATO POR ESCRITO OPCIONAL:

PARA VOTAR POR UN CANDIDATO CALIFICADO POR ESCRITO, ESCRIBA EL NOMBRE DE LA PERSONA EN EL ESPACIO PARA ESCRIBIR Y RELLENE EL ÓVALO.

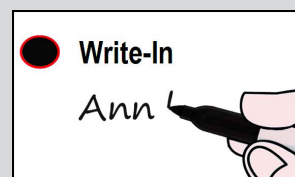
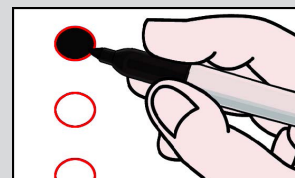

CARGOS NOMINADOS POR LOS VOTANTES Y NO PARTIDISTAS	CARGOS NO PARTIDISTAS																																																			
Todos los votantes, independientemente de la preferencia partidista que divulguen al registrarse, o que se nieguen a divulgar una preferencia partidista, pueden votar por cualquier candidato para un cargo nominado por los votantes o no partidista. La preferencia partidista, si existe, que haya designado un candidato a un cargo nominado por los votantes es seleccionada por el candidato y se muestra para información de los votantes únicamente. Esto no implica que el candidato haya sido nominado por el partido, ni que el partido respalde o apruebe al candidato. La preferencia partidista, si existe, de un candidato a un cargo no partidista no aparece en la boleta electoral.	ESCOLARES	SUPERINTENDENTE DE ESCUELAS DEL CONDADO		Vote por uno		<input type="radio"/> <b>STACEY ADLER</b> Superintendente de escuelas		<input type="radio"/> <b>JENNIFER HUH</b> Superintendente adjunta		<input type="radio"/>	ESTATALES		MIEMBRO DE LA ASAMBLEA ESTATAL		DISTRITO 5	DEL CONDADO	Vote por uno	TASADOR	<input type="radio"/> <b>FRANK BIGELOW</b> Preferencia partidista: Republicano Ganadero/empresario/asambleísta	Vote por uno	<input type="radio"/> <b>CARLA J. NEAL</b> Preferencia partidista: Demócrata Educatora/notaria pública	<input type="radio"/> <b>BARRY BECK</b> Titular	<input type="radio"/>	<input type="radio"/>	CARGOS NO PARTIDISTAS	FISCAL DE DISTRITO	JUDICIALES	Vote por uno	JUEZ DEL TRIBUNAL SUPERIOR DE JUSTICIA	<input type="radio"/> <b>TIM KENDALL</b> Titular	Vote por uno	<input type="radio"/>	<input type="radio"/> <b>GERALD F. MOHUN, JR.</b> Abogado	ALGUACIL FORENSE	<input type="radio"/>	Vote por uno	ESCOLARES	<input type="radio"/> <b>INGRID BRAUN</b> Alguacil forense	SUPERINTENDENTE ESTATAL DE ENSEÑANZA PÚBLICA	<input type="radio"/>	Vote por uno		<input type="radio"/> <b>LILY (ESPINOZA) PLOSKI</b> Administradora educativa/maestra		<input type="radio"/> <b>STEVEN IRELAND</b> Padre de familia		<input type="radio"/> <b>TONY K. THURMOND</b> Educatore/legislador estatal		<input type="radio"/> <b>MARSHALL TUCK</b> Director de mejora de escuelas		<input type="radio"/>	
	ESCOLARES																																																			
	SUPERINTENDENTE DE ESCUELAS DEL CONDADO																																																			
	Vote por uno																																																			
	<input type="radio"/> <b>STACEY ADLER</b> Superintendente de escuelas																																																			
	<input type="radio"/> <b>JENNIFER HUH</b> Superintendente adjunta																																																			
	<input type="radio"/>																																																			
ESTATALES																																																				
MIEMBRO DE LA ASAMBLEA ESTATAL																																																				
DISTRITO 5	DEL CONDADO																																																			
Vote por uno	TASADOR																																																			
<input type="radio"/> <b>FRANK BIGELOW</b> Preferencia partidista: Republicano Ganadero/empresario/asambleísta	Vote por uno																																																			
<input type="radio"/> <b>CARLA J. NEAL</b> Preferencia partidista: Demócrata Educatora/notaria pública	<input type="radio"/> <b>BARRY BECK</b> Titular																																																			
<input type="radio"/>	<input type="radio"/>																																																			
CARGOS NO PARTIDISTAS	FISCAL DE DISTRITO																																																			
JUDICIALES	Vote por uno																																																			
JUEZ DEL TRIBUNAL SUPERIOR DE JUSTICIA	<input type="radio"/> <b>TIM KENDALL</b> Titular																																																			
Vote por uno	<input type="radio"/>																																																			
<input type="radio"/> <b>GERALD F. MOHUN, JR.</b> Abogado	ALGUACIL FORENSE																																																			
<input type="radio"/>	Vote por uno																																																			
ESCOLARES	<input type="radio"/> <b>INGRID BRAUN</b> Alguacil forense																																																			
SUPERINTENDENTE ESTATAL DE ENSEÑANZA PÚBLICA	<input type="radio"/>																																																			
Vote por uno																																																				
<input type="radio"/> <b>LILY (ESPINOZA) PLOSKI</b> Administradora educativa/maestra																																																				
<input type="radio"/> <b>STEVEN IRELAND</b> Padre de familia																																																				
<input type="radio"/> <b>TONY K. THURMOND</b> Educatore/legislador estatal																																																				
<input type="radio"/> <b>MARSHALL TUCK</b> Director de mejora de escuelas																																																				
<input type="radio"/>																																																				



INICIATIVAS DE LEY PRESENTADAS A LOS VOTANTES ESTATALES	INICIATIVAS DE LEY PRESENTADAS A LOS VOTANTES DEL CONDADO
<p><b>68</b> AUTORIZA BONOS PARA EL FINANCIAMIENTO DE PARQUES, PROTECCIÓN DE RECURSOS NATURALES, ADAPTACIÓN CLIMÁTICA, SUMINISTRO Y CALIDAD DEL AGUA, Y PROTECCIÓN CONTRA INUNDACIONES. Autoriza \$4 mil millones en bonos de obligación general para: parques, la protección de recursos naturales, la adaptación climática, la calidad y el suministro del agua, y la protección contra inundaciones. Impacto fiscal: el aumento promedio del costo del reembolso de los bonos estatales será de \$200 millones por año durante 40 años. Es probable que, en promedio, los ahorros del gobierno local para proyectos relacionados con recursos naturales sean de varias decenas de millones de dólares por año durante las próximas décadas.</p> <p><input type="radio"/> SÍ</p> <p><input type="radio"/> NO</p>	<p><b>D</b> INICIATIVA DE LEY D DEL CONDADO DE MONO QUE ESTABLECE EL IMPUESTO SOBRE LOS NEGOCIOS DE CANNABIS. Para fines generales de ingresos sin restricciones, como para financiar al alguacil, los servicios médicos de emergencia (Emergency Medical Services, EMS) y el cumplimiento del código, ¿el condado debe gravar los negocios de cannabis dentro de las áreas no incorporadas hasta \$3.00 por pie cuadrado cubierto para el cultivo (ajustable después del 1.º de junio de 2021 acorde con la inflación), el 8 % de los ingresos brutos para los minoristas, el 2.5 % para los laboratorios de prueba y el 4 % para los demás negocios de cannabis, con lo que se estima que generará de \$143,000 a \$330,000 por año, a ser recaudados hasta que los revoquen los votantes o la Junta de Supervisores del Condado?</p> <p><input type="radio"/> SÍ</p> <p><input type="radio"/> NO</p>
<p><b>69</b> EXIGE QUE CIERTOS INGRESOS NUEVOS PROVENIENTES DEL TRANSPORTE SE UTILICEN PARA FINES RELACIONADOS CON EL TRANSPORTE. ENMIENDA CONSTITUCIONAL LEGISLATIVA. Exige que los ingresos generados por una ley de 2017 para el financiamiento del transporte se usen únicamente para fines relacionados con el transporte, y, en general, prohíbe que la legislatura desvíe fondos para otros propósitos. Impacto fiscal: no hay un efecto directo en la cantidad de ingresos o costos estatales o locales, pero puede afectar la forma en la que se gasta el dinero.</p> <p><input type="radio"/> SÍ</p> <p><input type="radio"/> NO</p>	
<p><b>70</b> REQUIERE EL VOTO DE LA MAYORÍA LEGISLATIVA CUALIFICADA PARA APROBAR EL USO DEL FONDO DE RESERVA DEL PROGRAMA DE LÍMITES MÁXIMOS E INTERCAMBIOS COMERCIALES. ENMIENDA CONSTITUCIONAL LEGISLATIVA. Exige que, a partir del año 2024, los ingresos públicos provenientes del programa de límites máximos e intercambios comerciales se acumulen en un fondo de reserva hasta que la legislatura, por una mayoría de dos tercios, autorice el uso de los ingresos. Impacto fiscal: a partir del año 2024, un posible aumento temporal de los ingresos provenientes del impuesto estatal a las ventas, que oscilaría de cero a unos cuantos cientos de millones de dólares por año. Además, posibles cambios en la forma en la que se gastan los ingresos provenientes de la venta de permisos de emisión de gases de efecto invernadero.</p> <p><input type="radio"/> SÍ</p> <p><input type="radio"/> NO</p>	
<p><b>71</b> ESTABLECE LA FECHA DE VIGENCIA DE LAS INICIATIVAS DE LEY INCLUIDAS EN LAS BOLETAS. ENMIENDA CONSTITUCIONAL LEGISLATIVA. Establece que las iniciativas de ley en las boletas electorales que hayan sido aprobadas por la mayoría de los votantes entrarán en vigencia cinco días después de que el Secretario de Estado certifique los resultados de las elecciones. Impacto fiscal: es probable que el efecto en las finanzas locales o estatales sea leve o nulo.</p> <p><input type="radio"/> SÍ</p> <p><input type="radio"/> NO</p>	
<p><b>72</b> PERMITE QUE LA LEGISLATURA EXCLUYA LOS SISTEMAS DE CAPTACIÓN DE AGUAS PLUVIALES RECIÉN CONSTRUÍDOS DEL REQUISITO DE EVALUACIÓN DEL IMPUESTO SOBRE LA PROPIEDAD. ENMIENDA CONSTITUCIONAL LEGISLATIVA. Permite que la legislatura conceda la construcción de sistemas de captación de aguas pluviales, que se completen el 1.º de enero de 2019 o después de esa fecha, sin exigir la evaluación del impuesto sobre la propiedad. Impacto fiscal: una probable reducción menor en los ingresos anuales del impuesto sobre la propiedad para los gobiernos locales.</p> <p><input type="radio"/> SÍ</p> <p><input type="radio"/> NO</p>	

